



Website

www.ikec-hoorn.nl

Mailadres

info@ikec-hoorn.nl

Domein 3 en 4 (Locatie Wilhelminalaan)

Wilhelminalaan 1
1623 MA Hoorn

Postadres

Postbus 353
1620 AJ Hoorn

Centraal telefoonnummer

0229-214545
Hierna volgt een keuzemenu

Teamleider

Domein 3 Marijtje Veldkamp
✉ marijtje.veldkamp@ikec-hoorn.nl
Domein 3 en 4 Nicoline de Bruijn
✉ nicoline.debruijn@ikec-hoorn.nl
Arrangementen: Anne Molenaar
✉ anne.molenaar@ikec-hoorn.nl

Ondersteuningscoördinator

Mariëtte ter Schure (domein 3)
✉ mariette.terschure@ikec-hoorn.nl
Pauliene Kox (arrangementen)
✉ pauliene.kox@ikec-hoorn.nl

Groepscoach

Claudia Blokdijk
✉ claudia.blokdijk@ikec-hoorn.nl
Esther Wijnands
✉ esther.wijnands@ikec-hoorn.nl
Marjolein van Koningsbrugge
✉ marjolein.vankoningsbrugge@ikec-hoorn.nl

Schoolmaatschappelijk werker

Maaïke Dikstaal
✉ maaïke.dikstaal@trigoon.wf

Interne vertrouwenspersonen

Maaïke Dikstaal
Jolanda Vervloet
Gea Romar
(contactgegevens zie website)

Ouderportaal Basisonline

Verlofaanvraag
Ziekmelden
Alle communicatie tussen ouders en school verloopt via ouderportaal
www.basionline.nl

Medezeggenschapsraad

✉ ilse.vankleef@ikec-hoorn.nl

Groepen en begeleiding

Groep	Groepsbegeleiding	Dagen
3.6	Josette Scheeper Martijn Koeman	Ma,di,do,vr Woe,vr
Ass.	Sequoia van der Louw Roos Post Samira Bouchnafi	Ma,di Woe Do
3.7	Sabrina van Veelen Anna Lagendijk	Ma,di Woe,do,vr
Ass.	Hidde Ensink	Ma,di,woe,do,vr
3.8	Martijn Koeman Jona Blauw	Ma,di Di,woe,do,vr
Ass.	Hidde Ensink Elise Kwanten Ori Polansky	Ma,do Di,woe,vr Vr
3.9	Gea Romar Kimberley Dee	Ma,di,woe Do,vr
Ass.	Nienke Dekker Samira Bouchnafi	Ma,di Woe,do,vr
3.10	Moira Bakker Ilse Snabilie	Ma,di,vr Woe,do
KOG	Daphne Meurs Paula Ruts	Ma Di,woe,do,vr
Ass.		
3.11	Michelle Groot	Ma,di,woe,do,vr
KOG	Esther Fokker	Ma,di,do
Ass.	Sequoia van der Louw	Woe,vr

Gym

Alle groepen hebben gym van vakleerkracht Angela

Eten en drinken

Er zijn twee eet- en drinkmomenten op een dag. De kinderen nemen hiervoor (gesneden) fruit, brood en voor twee keer drinken mee. Wilt u bekertjes en broodtrommels van naam voorzien?

Verjaardagen vieren

Kinderen mogen trakteren op school. Ouders stemmen met de leerkracht af wanneer hun kind trakteert.

Doelgroepenvervoer WF

DVG Personenvervoer (DVG)

Telefoonnummer: 085-0438745

Mail: doelgroepenvervoer.wf@divg.nl

Bereikbaar van 07:00 uur tot 17:00 uur of zolang er nog leerlingen in het vervoer zitten.

Samenwerkingsverband

Passend onderwijs West-Friesland

De Factorij 16, 1689 AL Zwaag

☎: 0229 572633

✉ secretariaat@passendonderwijs.wf

🌐 www.passendonderwijs.wf

Ouderbijdrage

De vrijwillige ouderbijdrage is voor het schooljaar 2024-2025 vastgesteld op €25. Voor de schoolreis is de bijdrage vastgesteld op €25. Voor schoolverlaters is dit € 30,-. U ontvangt een link van WisCollect waarmee u de ouderbijdrage kunt betalen.

Fysiotherapie

Praktijk Fysio Hoorn

☎ 0229-215615

✉ info@fysiohoorn.nl

Stichting Kinderopvang West-Friesland (SKWF)

☎ 0229-248770

✉ IKECwilhelminalaan@kinderopvangwestfriesland.nl

🌐 www.kinderopvangwestfriesland.nl

Voorschoolse opvang 07.00u - 08.45u

Naschoolse opvang 14.15u - 18.00u

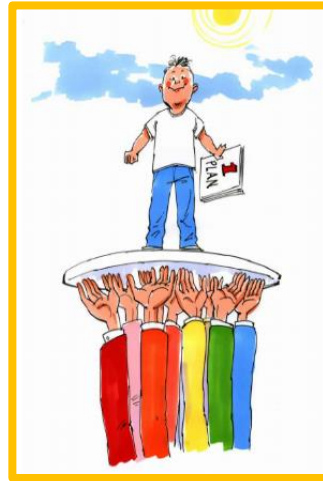

Vakantierooster 2024-2025

Vakantie	Eerste dag	Laatste dag
Herfstvakantie	28-10-24	01-11-24
Kerstvakantie	23-12-24	03-01-24
Voorjaarsvakantie	17-02-25	21-02-25
Meivakantie (incl. goede vrijdag, 2 ^{de} paasdag, Bevrijdingsdag)	18-04-25	05-05-25
Tweede Pinksterdag	09-06-25	09-06-25
Zomervakantie	14-07-25	22-08-25

Vrije dagen	Datum
Studiedag 1	Vrijdag 15-11-2024
Studiedag 2	Maandag 06-01-2025
Studiedag 3	Dinsdag 01-04-2025
Studiedag 4	Woensdag 21-05-2025

Data groepsbespreking en IPP schrijfdag

Kinderen zijn deze dagen vrij

Groep	1 ^e schrijfdag	1 ^e bespreking
3.6	11-10-2024	10-10-2024
3.7	11-10-2024	14-10-2024
3.8	01-10-2024	09-10-2024
3.9	01-10-2024	24-10-2024
3.10 (KOG)	18-10-2024	17-10-2024
3.11 (KOG)	21-10-2024	18-10-2024
Groep	2 ^e schrijfdag	2 ^e bespreking
3.6	03-02-2025	31-01-2025
3.7	10-02-2025	06-02-2025
3.8	31-01-2025	04-02-2025
3.9	31-01-2025	12-02-2025
3.10 (KOG)	12-02-2025	11-02-2025
3.11 (KOG)	10-02-2025	07-02-2025

Logopedie

Praktijk Logocomm

✉ info@logocomm.nl

Tevens is er een schoollogopediste aanwezig, die groepjes kinderen begeleidt in de klas en de leerkracht coacht op het gebied van mondelinge taal.

Fysiotherapie

Praktijk Fysio Hoorn

☎ 0229-215615

✉ info@fysiohoorn.nl

Stichting Kinderopvang West-Friesland (SKWF)

☎ 0229-248770

✉ IKECwilhelminalaan@kinderopvangwestfriesland.nl

🌐 www.kinderopvangwestfriesland.nl

Voorschoolse opvang 07.00u - 08.45u

Naschoolse opvang 14.15u - 18.00u